









FAÇADE PRINCIPALE.

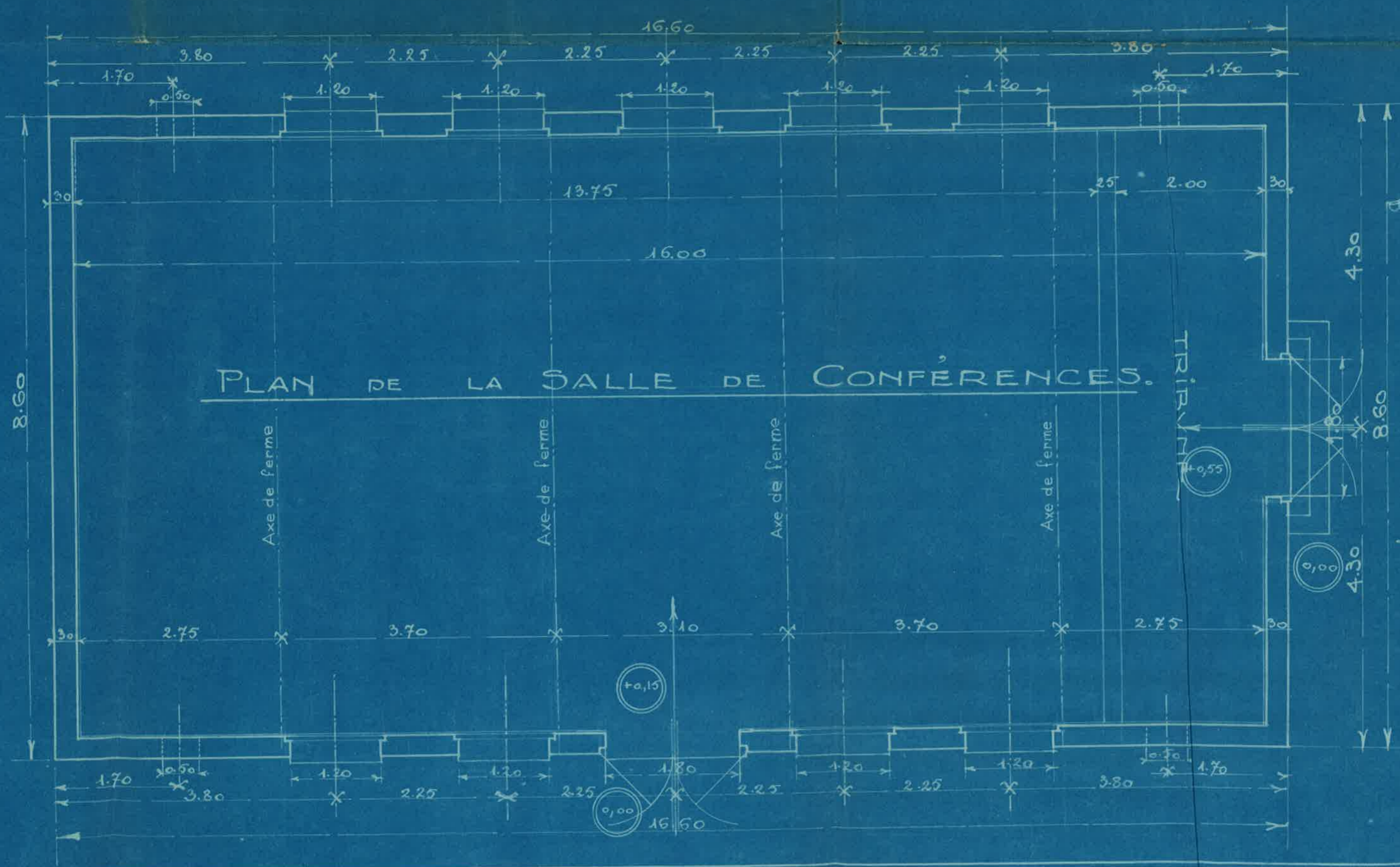

PLAN DE LA SALLE DE CONFÉRENCES.

Axe de ferme

Axe de ferme

Axe de ferme

Axe de ferme

TRIRAIL

0,15

0,00

0,55

0,00

4,30

8,60

4,30

8,60

16,60

13,75

16,00

16,60

3,80

2,25

2,25

2,25

2,25

3,80

1,70

1,20

1,20

1,20

1,20

1,20

0,50

1,70

0,50

30

25

2,00

30

30

2,75

3,70

3,10

3,70

2,75

30

1,70

0,50

3,80

1,20

1,20

2,25

1,80

2,25

2,25

3,80

0,50

1,70

30

30

AN  
BLE  
M.

Chemin

ificie

ON

15

20







AV. VICTOR-HUGO A REVELLE

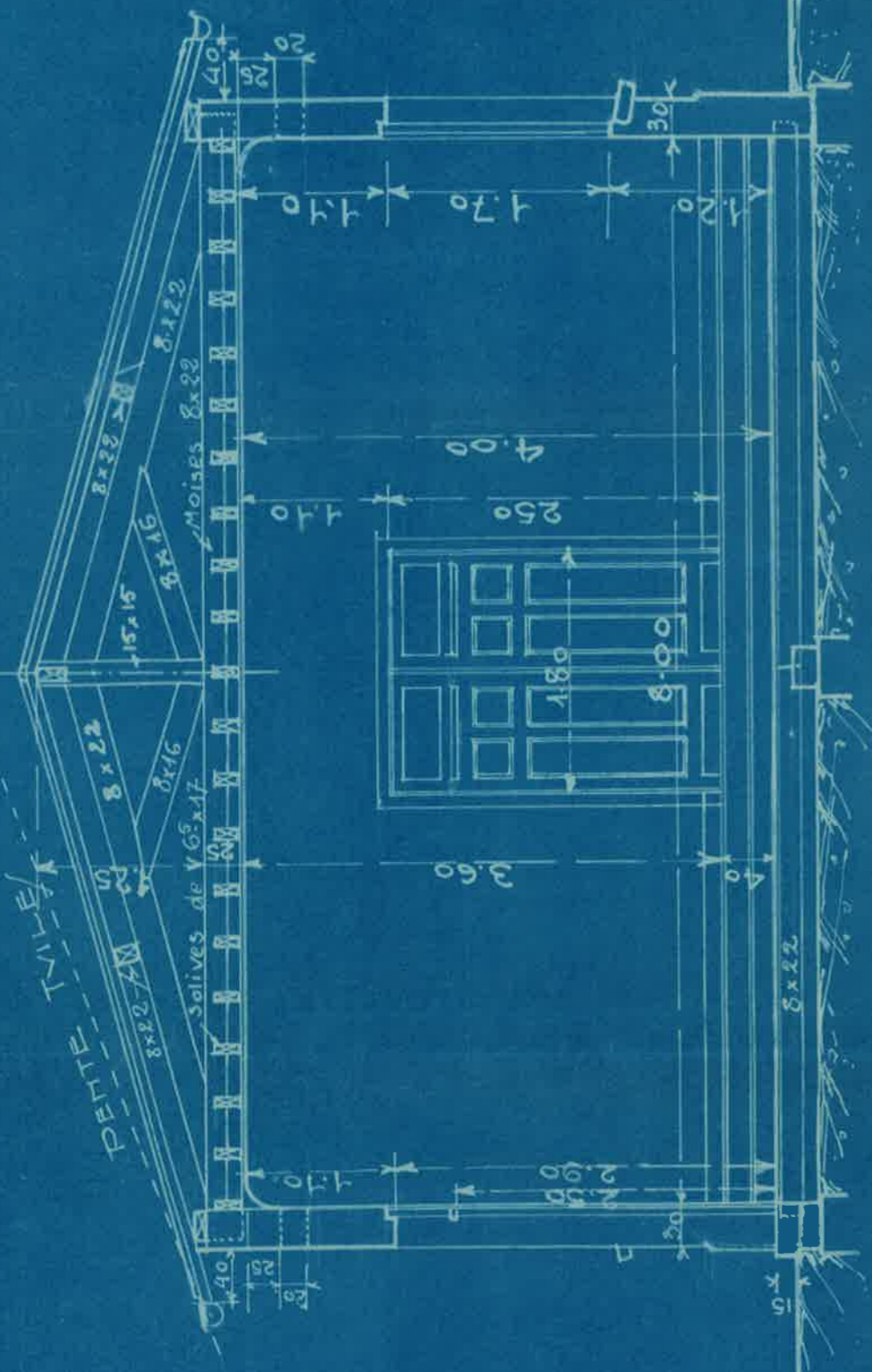

COUPE TRANSVERSALE.

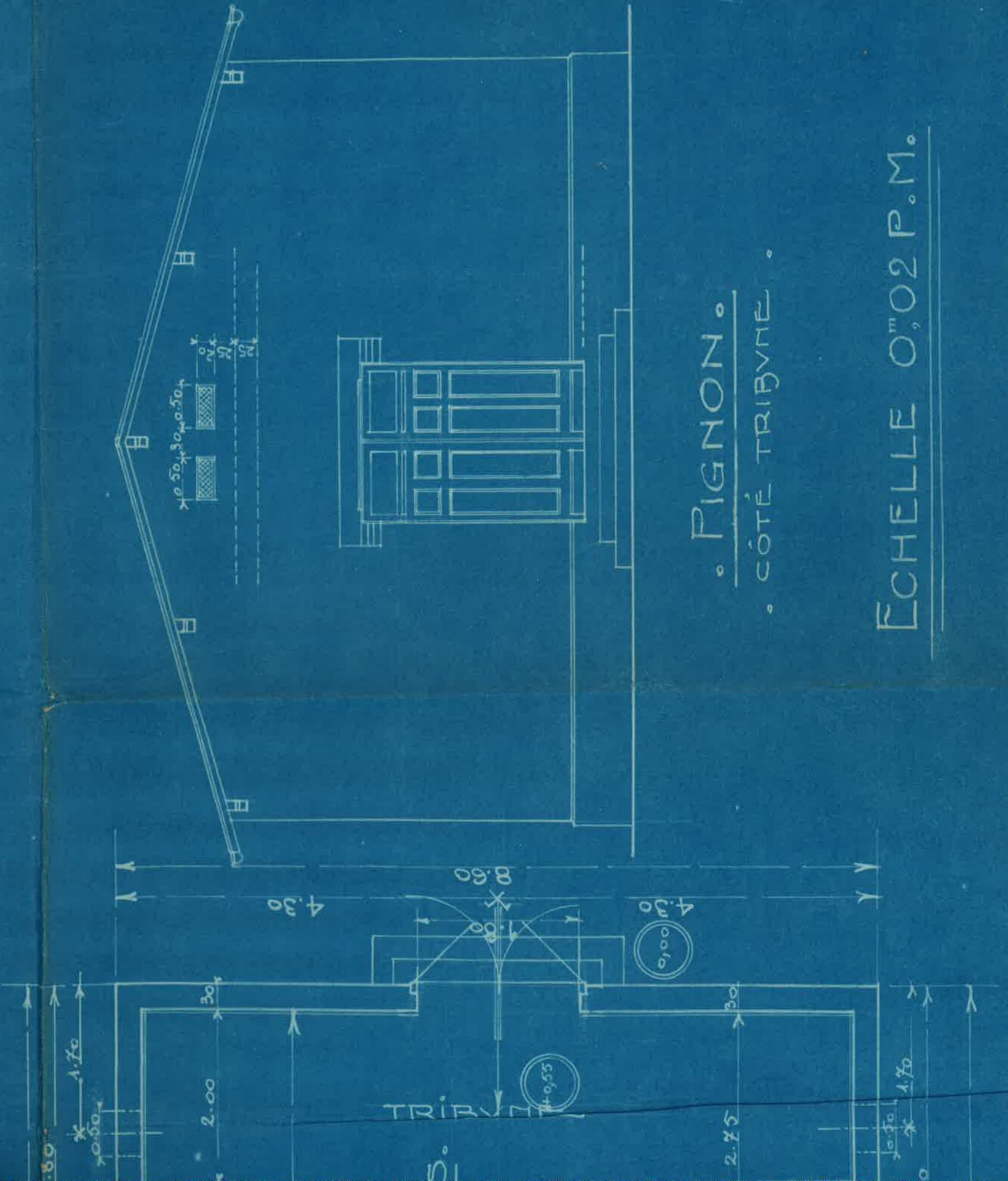

FIGNON.  
 CÔTÉ TRIBUNE.  
 ÉCHELLE 0,02 P.M.



PARIS LE 15 AVRIL 1925  
LE PROPRIÉTAIRE :

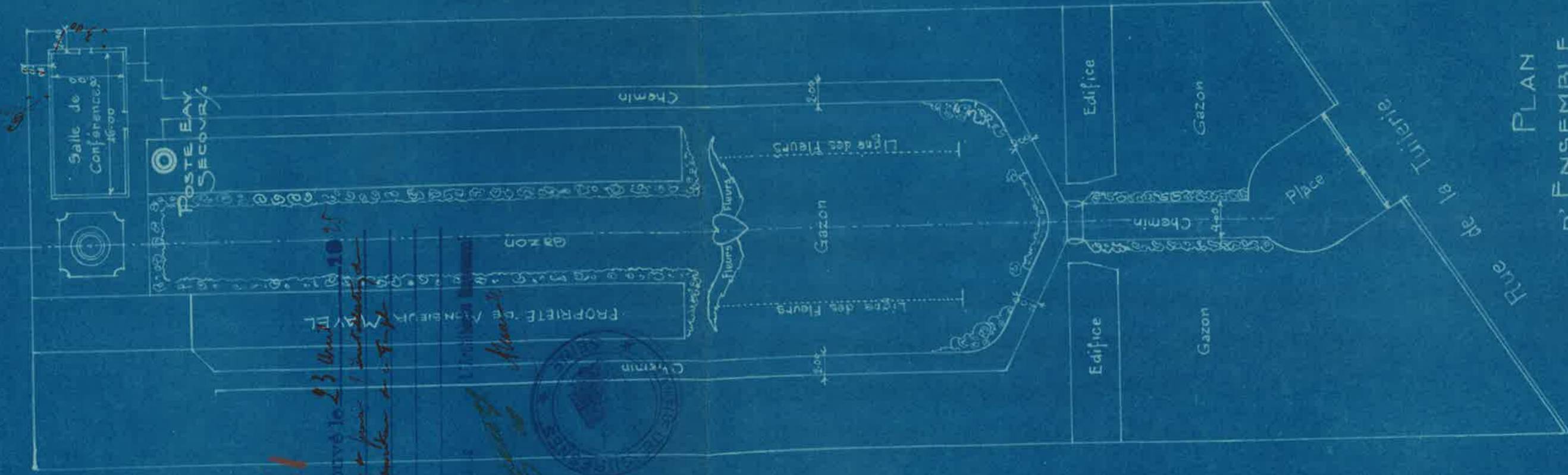

PLAN  
D'ENSEMBLE  
Echelle 0<sup>m</sup>/002P.M.

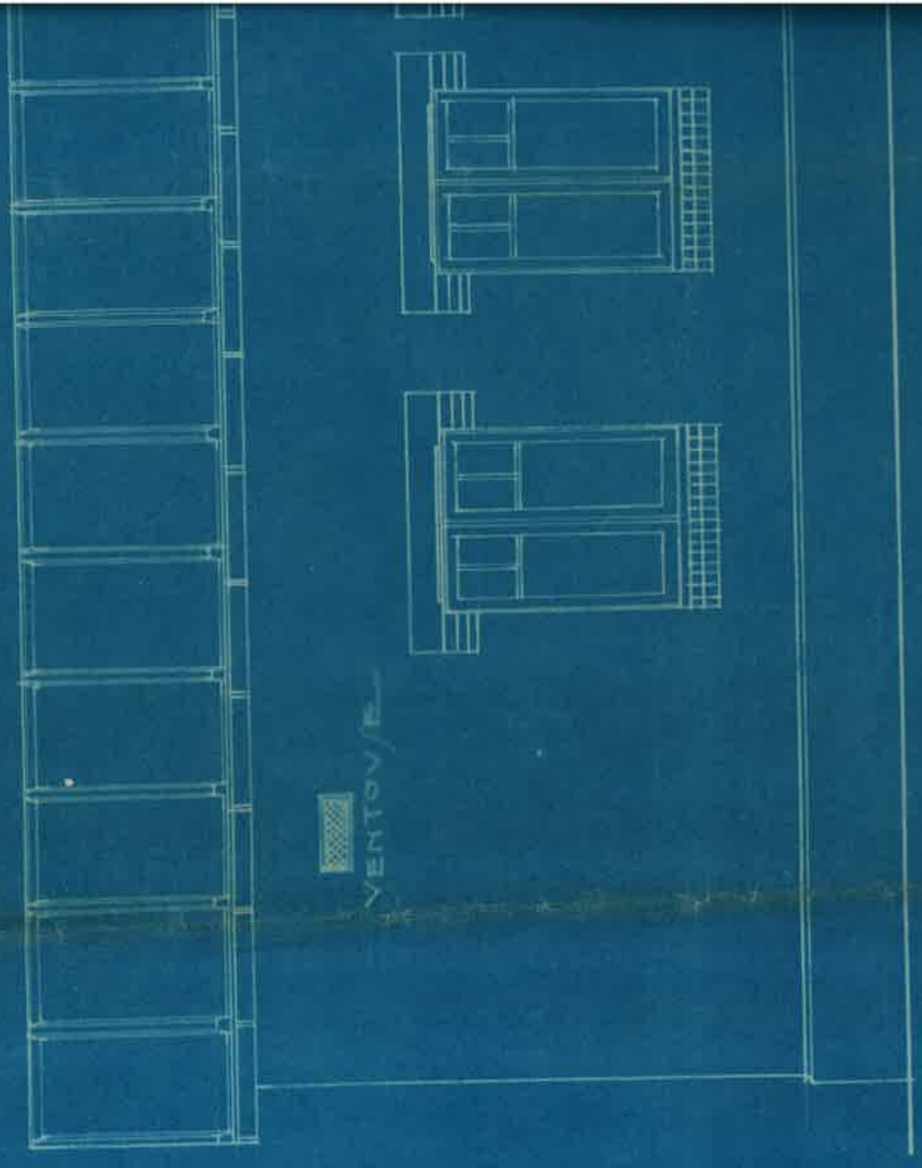

FAÇADE

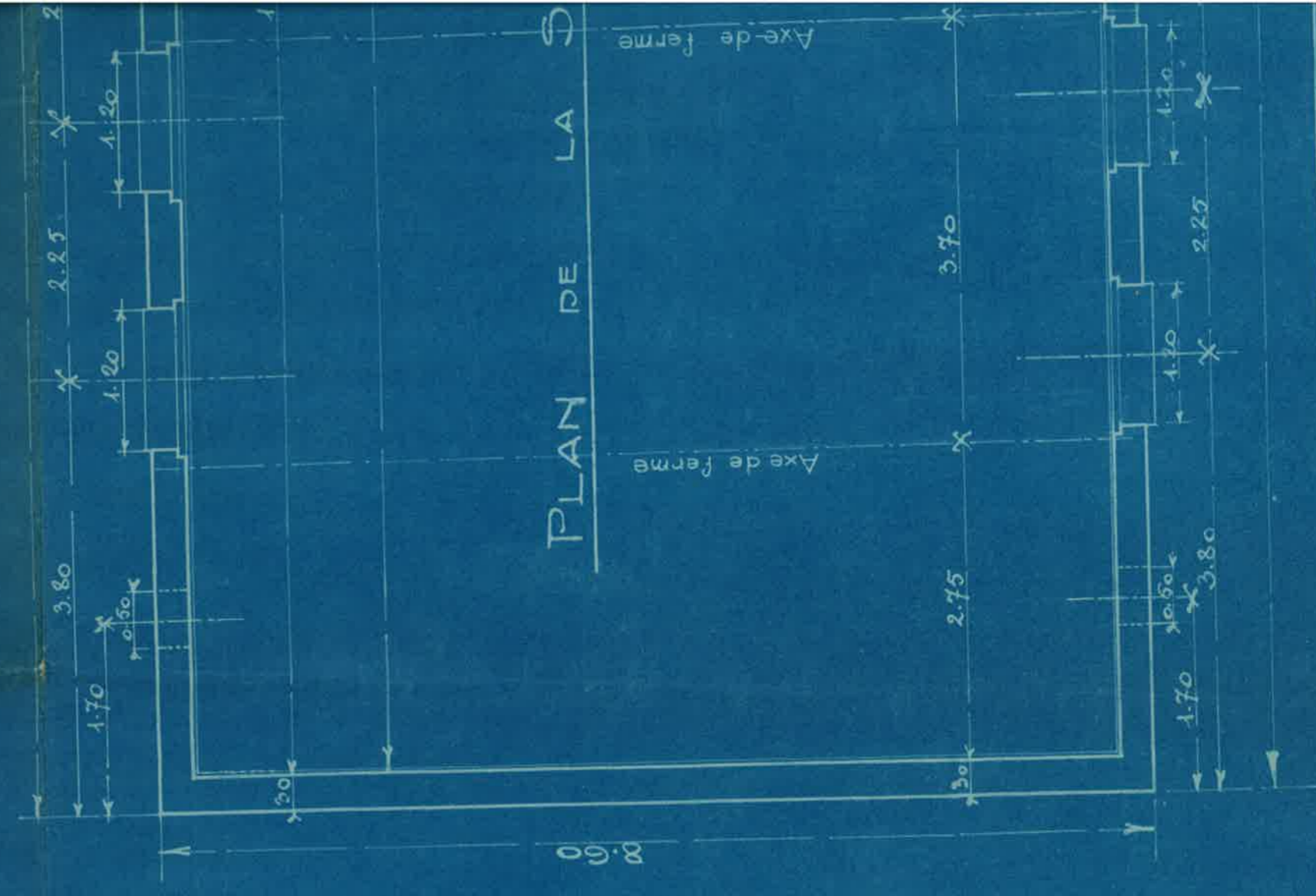

198

Approuvé le 23 Mars 1925  
M. le Maire de Paris



M. le Maire de Paris  
M. le Préfet de la Seine